



## Iniciativas selecionadas no primeiro edital de Apoio a Projetos de 2015

O processo seletivo para o primeiro edital de Apoio a Projetos da Fundação Grupo Boticário de 2015, direcionado para todo o território nacional, resultou em 14 iniciativas selecionadas para receber apoio financeiro, totalizando um investimento de cerca de R\$ 865 mil. A distribuição geográfica das iniciativas selecionadas é apresentada na figura 01 e são detalhadas na tabela 01.



Figura 01 – Distribuição geográfica das iniciativas selecionadas no primeiro edital de 2015 do Apoio a Projetos da Fundação Grupo Boticário (algumas iniciativas possuem ações em mais de uma localidade)



Tabela 01 – Informações detalhadas das iniciativas selecionadas no primeiro edital de 2015 do Apoio a Projetos da Fundação Grupo Boticário

N.	TÍTULO	RESPONSÁVEL TÉCNICO	INSTITUIÇÃO RESPONSÁVEL	VALOR APROVADO (R\$)
1	Normatização e Incremento da Pesquisa nas RPPNs Cristalino, MT, Brasil - Implementação de Programa de Manejo.	Maria Vitória Yamada Müller	Fundação Ecológica Cristalino - FEC	74.089,21
2	Distribuição, biologia e caracterização de micro-habitats de duas espécies de peixes anuais, <i>Pituna xinguensis</i> e <i>Plesiolebias altamira</i> , simpátricas da Ilha Arapujá, Médio Xingu - Proposta para a conservação das espécies.	Erida Barbosa de Sousa	Instituto de Pesquisa Ambiental da Amazônia	42.251,00
3	Cariri Cearense - Oásis no Semiárido protegido pelo PAN do Soldadinho-do-araripe	Weber Andrade de Girão e Silva	Associação de Pesquisa e Preservação de Ecossistemas Aquáticos - Aquasis	73.275,07
4	Criação da Reserva Particular do Patrimônio Natural (RPPN) Ararinha-azul, Curaçá-Bahia.	Sueli Souza Damasceno	Movimento Água para Todos e Todos pela Água - MAPTA	100.091,20
5	Primatas do semi-árido de Minas Gerais (Fase I): Levantamento das populações de Macaco Pregado do Peito Amarelo ( <i>Sapajus xanthosternos</i> ) Guariba ( <i>Alouatta guariba guariba</i> ) e Guigó ( <i>Callicebus sp</i> )	Waldney Pereira Martins	Fundação de Apoio à Pesquisa - Funape	46.126,50
6	Ilha do Castilho: A disputa territorial entre aves marinhas e braquiárias	Jose Pedro Nepomuceno Ribeiro	Instituto Biodiversidade Austral	64.757,34
7	Desenvolvimento de novos marcadores moleculares em corais pétreos (Cnidaria: Scleractinia) e avaliação de sua utilidade para a delimitação de novas espécies, caracterização da diversidade genética e conectividade entre populações coralíneas ao longo da costa brasileira.	Marcos Barbeitos	Mater Natura Instituto de Estudos Ambientais	90.000,00



Tabela 01 – Informações detalhadas das iniciativas selecionadas no primeiro edital de 2015 do Apoio a Projetos da Fundação Grupo Boticário

N.	TÍTULO	RESPONSÁVEL TÉCNICO	INSTITUIÇÃO RESPONSÁVEL	VALOR APROVADO (R\$)
8	Importância de reservas marinhas para a ictiofauna: uma avaliação com o uso de BRUVs	Otto Bismarck Fazzano Gadig	Projeto Biopesca	76.419,40
9	Floresta Legal - Ampliando a Conectividade das Áreas Protegidas no Corredor Central da Mata Atlântica, região Sul da Bahia.	Eduardo Bruel Valente Rocha	Instituto Ynamata	42.360,00
10	Desenvolvimento da RPPN Mata do Passarinho por meio da implantação de uso público.	Alexandre Magno Junqueira Enout	Fundação Biodiversitas para a Conservação da Diversidade Biológica	73.371,46
11	Área de vida e padrões de movimento dos quelônios aquáticos <i>Acanthochelys spixii</i> (Chelidae) e <i>Trachemys dorbigni</i> (Emydidae) em um ambiente subtropical	Melise Lucas Silveira	Fundação de Apoio à Universidade do Rio Grande	15.466,18
12	Ecologia e conservação da onça-pintada na amazônia central: implicações da heterogeneidade da paisagem e dos sistemas de gestão.	Eduardo Matheus Von Mühlen	Instituto Piagaçu	42.640,08
13	Avaliação do estado de conservação do coral endêmico <i>Mussismilia harttii</i> (Verrill, 1868) (Cnidaria: Anthozoa) no Brasil.	Carlos Daniel Perez	Ecoassociados	34.110,00
14	Integração entre RPPN no Sul do Brasil: Foco para a Gestão e Sustentabilidade Econômica	Marcelo Bosco Pinto	Sociedade de Pesquisa em Vida Selvagem e Educação Ambiental- SPVS	90.000,00
<b>VALOR TOTAL APROVADO (R\$)</b>				<b>864.957,44</b>





## Programas selecionados em 2015

O processo seletivo para o Apoio a Programas da Fundação Grupo Boticário de 2015 teve 03 iniciativas aprovadas para receber apoio financeiro, totalizando um investimento de cerca de R\$ 1,45 milhão. A distribuição geográfica das iniciativas selecionadas é apresentada na figura 01 e são detalhadas na tabela 01.

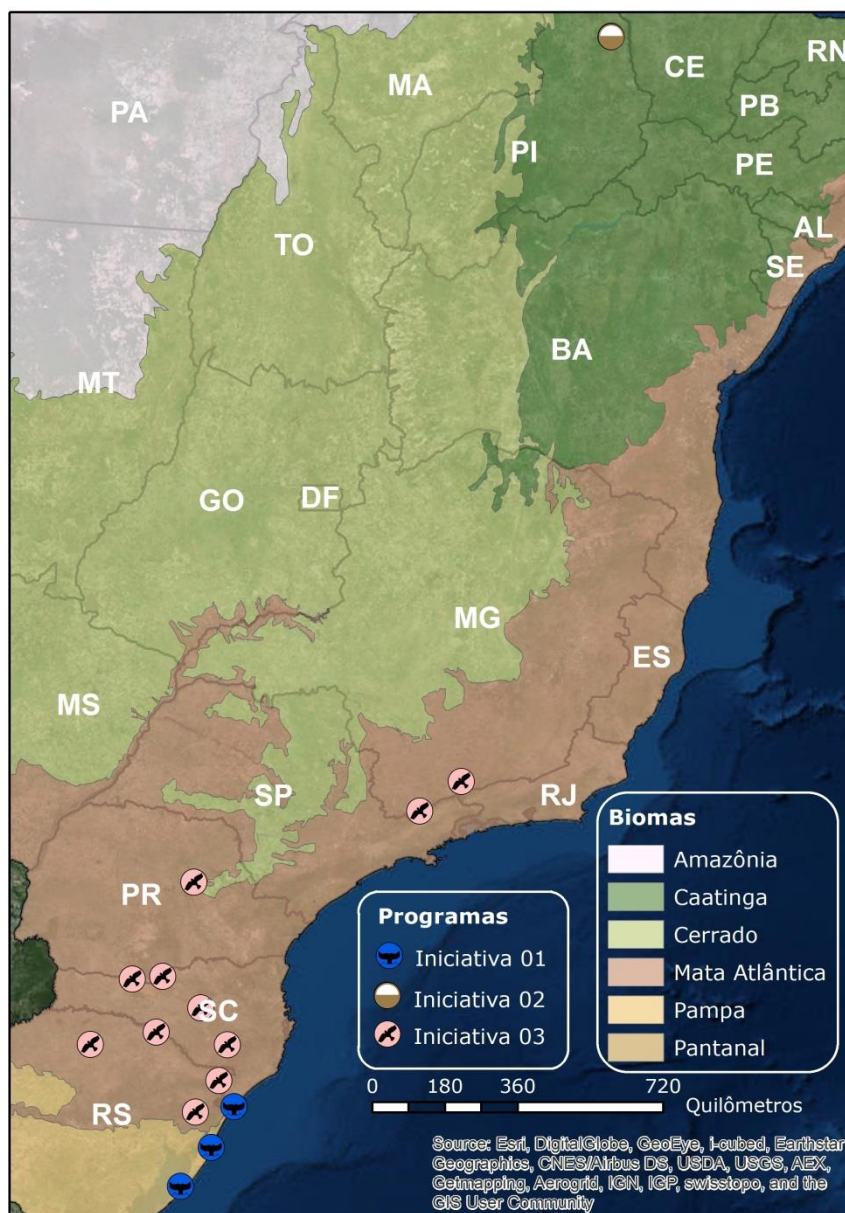

Figura 01 – Distribuição geográfica das iniciativas selecionadas em 2015 do Apoio a Programas da Fundação Grupo Boticário (algumas iniciativas possuem ações em mais de uma localidade)



Tabela 01 – Informações detalhadas das iniciativas selecionadas em 2015 do Apoio a Programas da Fundação Grupo Boticário

INICIATIVA	TÍTULO	RESPONSÁVEL TÉCNICO	INSTITUIÇÃO RESPONSÁVEL	VALOR APROVADO (R\$)
01	Baleias Francas no Rio Grande do Sul: Determinação de ocorrência, monitoramento e promoção do Turismo de Observação desde Terra como ferramenta de valorização e proteção da espécie e seu ambiente reprodutivo.	José Truda Palazzo Júnior	Instituto Augusto Carneiro	R\$ 385.015,40
02	Programa de conservação do tatu-bola ( <i>Tolypeutes tricinctus</i> ).	Flávia Regina Miranda	Associação Caatinga	R\$ 495.110,00
03	Programa nacional para a conservação do papagaio-de-peito-roxo.	Jaime Martinez	Associação Amigos do Meio Ambiente	R\$ 574.616,00
<b>VALOR TOTAL APROVADO (R\$)</b>				<b>R\$ 1.454.741,40</b>